

回 覧

令和3年4月1日

文書配布担当者 様

池田町役場産業振興課 耕地林務係

緑の募金運動について（依頼）

緑化事業並びに緑の募金運動につきましては、毎年格別なご協力を賜り厚くお礼申し上げます。

さて、本年も緑化運動の一環としての「緑の募金」が4月1日～5月31日まで、県下において一斉に展開されております。

当町でもこの運動にあわせて「緑の募金運動」を実施することになりました。つきましては、貴自治会におかれましてもこの運動の趣旨にご理解いただき、募金活動にご協力下さいますようお願い致します。

記

1. 募金目標額 一世帯につき150円
2. 募金納期 令和3年5月31日（月）
3. 募金納入場所 【6番窓口】役場 産業振興課 耕地林務係
4. 問合せ先 同 上 TEL 62-3127
5. 配布物 ①みどりの羽根（全戸分）
 ②広報チラシ（回覧部数分）
 ③集金袋（回覧部数分）

各戸宛の領収書について

集金をする際に、各戸宛の領収書が必要とのご意見がありましたため、以下の領収書をご用意いたしました。

必要な地区にはお届けいたしますので、池田町役場産業振興課耕地林務係（Tel：62-3127）までご連絡ください。

2021 緑の募金領収書	
氏 名	様
金 額	円
上記金額を領収いたしました。	
池田町役場産業振興課	
※緑の募金に関するお問い合わせ 池田町役場産業振興課 耕地林務係 TEL62-3127	
取扱者	

氏名・金額欄にそれぞれご記入いただき、取扱者欄には文書配布者の押印をして各戸へ発行していただくようお願いいたします。

なお、この領収書の使用は地区ごとの任意としますので、使用しなくても構いません。

＼令和3年も引き続き緑の募金へのご協力をお願いします。／

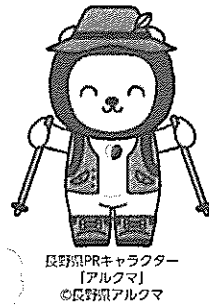
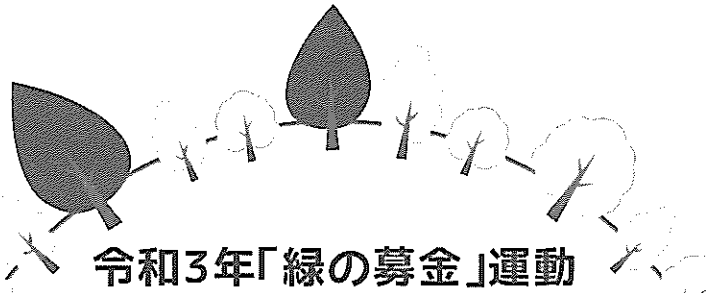

長野県PRキャラクター「アルグマ」
©長野県アルクマ

令和3年「緑の募金」運動

緑の募金

「緑の募金」のしくみ

- 家庭 ○街頭 ○職場 ○企業
- 募金箱（小売店、職場など）

募金

皆様からいただいた緑の募金

活用

- 緑の募金公募事業
○下刈り、除間伐
森林の整備
- 公共施設の緑化
○植樹・育樹祭の開催
緑化の推進
- みどりの少年団の育成
人づくり



職場募金



スポーツイベント会場での募金活動

こちらでも募金を受け付けています

公益財団法人 長野県緑の基金

長野市大字南長野字幅下692-2 長野県庁内 Eメール: green@midori-joho.gr.jp
TEL.026-232-0111(内線4819) FAX.026-234-0330 ホームページ: http://www.midori-joho.gr.jp/



緑の募金で進めよう SDGs

緑の募金は、森林の整備・緑化の推進・国際緑化などさまざまな事業に活用されています。

募金の活用、募金の使途などのお問い合わせは、お近くの地区緑化推進団体へ

- 佐久森林林業振興会
佐久市跡部95-1 佐久合同庁舎内
TEL.0267-63-3111(内)
- 上小林業振興会
上田市材木町1-2-6 上田合同庁舎内
TEL.0268-23-1260(内)
- 諏訪地域森林づくり・林業振興会
諏訪市上川1丁目1644-10 諏訪合同庁舎内
TEL.0266-53-6000(内)

- 上伊那山林協会
伊那市荒井3497 伊那合同庁舎内
TEL.0265-78-2111(内)
- 下伊那山林協会
飯田市追手町2丁目678 飯田合同庁舎内
TEL.0265-22-1179
- 木曾郡緑化推進委員会
木曾郡木曾町福身2757-1 木曾合同庁舎内
TEL.0264-23-2776
- 松本地域森林林業振興会
松本市大字島立1020 松本合同庁舎内
TEL.0263-47-2552

- 大北地域緑化推進協議会
大町市大町1058-2 大町合同庁舎内
TEL.0261-22-5111(内)
- 須高緑化推進連絡会
小布施町小布施1491-2 小布施町役場内
TEL.026-214-9104
- 長野地方緑化推進委員会
長野市大字南長野南沢町686-1 長野合同庁舎内
TEL.026-234-9522
- 北信林業振興会
中野市大字壁田955 北信合同庁舎内
TEL.0269-23-0215

令和元年に1万円以上のご寄附をいただいた皆様

※印不同・敬称略・略称許可をいただいた方のみ

- (株)クオカード
- 北信商建(株)
- (医)穂高病院
- 木曾弘友会
- 長野トヨペット(株)
- アサヒ飲料(株)
- NTT東日本長野支店
- 大栄産業(株)
- 下伊那農業高等学校
- JA長野県組合長会
- 松本信用金庫
- (株)エムウェーブ
- (一社)長野林業士木協会
- (一財)日本森林林業振興会
長野支部
- 飯伊連合弘友会
- 木曾青峰高等学校
- 信州上小森林組合
- (一社)長野県林業センター
- 新産工業(株)
- (株)有起
- (株)マルオカ
- (株)ジェルモ
- 牙製薬(株)
- 上田信用金庫
- 諏訪信用金庫
- アルプス中央信用金庫
- (株)アイデスク
- 長野県信用組合協会
- 都筑木材(株)
- (株)長野県中古車自動車リサイクルセンター
- 長野トヨタ自動車(株)
- マルコム(株)
- (株)サンジュニア
- 長野電子工業(株)
- (株)手塚農園
- 宝貨源(開発)(株)
- タカノ(株)
- (株)長野日報社
- KYB-YS(株)
- TSBテレビ信州
- 第一商工(株)
- ルビコン(株)
- 直富商事(株)
- 明治安田生命
- (株)電算
- キッセイ薬品工業(株)
- 北野建設(株)
- オリオン機械(株)
- 国土防災技術(株)長野支店
- 長野県山林種苗協同組合
- 長野県森林組合連合会
- 長野県治山林道協会
- (一社)長野県弘友会
- 上小木材協同組合
- 飯伊地区森林組合連絡協議会
- 飯伊森林組合
- 飯伊木材協同組合
- 飯伊山林種苗生産者組合
- 南信州特用林産振興会
- 南信州林業研究会
- 木曾官材市売協同組合
- 木曾森林組合
- 松本広域森林組合
- 大北骨材事業協同組合
- 大北生コン事業協同組合
- アピックヤマダ(株)
- (株)長野サンヨーフーズ
- (株)ユニオンプレート
- (株)アクティオ長野支店
- (株)共栄測量設計社千曲支店
- (株)協同測量社千曲営業所
- (株)バウ測量設計
- (株)ダイエー測量設計更埴支店
- (株)エムアンドケー
- 清水機工(株)
- (株)泉秀園
- (株)大地
- (株)武田組
- (株)田仲建工

裏面もご覧ください→

令和2年

緑の募金 のご報告

緑の募金に御協力いただき、ありがとうございました。
県民の皆様からいただいた募金額は、
71,000,464円となりました。
皆様の地域で、さまざまな緑づくりに活用されました。



緑の募金の使途

各地区での身近な緑化活動や森林整備、森林ボランティア団体等を対象とする公募事業、みどりの少年団の育成などに活用しています。

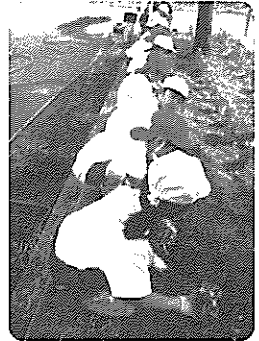
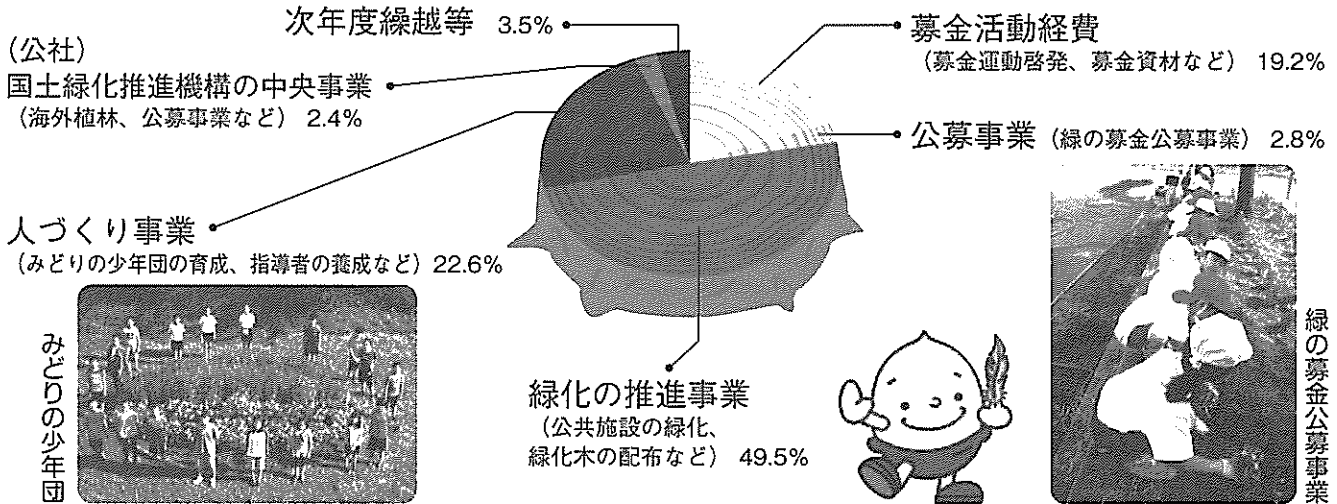

緑の募金公募事業

各地の緑化活動



佐久地区

佐久地区森林祭を御代田町浅間しゃくなげ公園で開催。あずましゃくなげを地域の皆さんと植栽しました。



上小地区

地区植樹祭で実施している青竹パームクーヘンづくりが上小地域の名物イベントとして定着しています。



諏訪地区

令和2年7月に、諏訪市北真志野の火とぼし山で、湖南小学校5年生と山林団体が協力して、大きく育つように願いを込めながら植樹しました。



上伊那地区

「もりもり上伊那 山の感謝祭」開催。講演会や表彰、各種展示等で林業振興・緑化推進を普及啓発しました。



下伊那地区

千代小学校5年生が炭焼きを体験し、その炭で焼いた五平餅を味わい、木のありがたさと先人の知恵を学びました。



木曾地区

王滝村で木曾地区みどりの少年団交流集会を開催しました。日頃の活動を皆で元気に発表していました。



松本地区

生坂村高津屋森林公園で、天皇陛下の即位を記念した植樹を行いました。地元関係者等がハナモモの苗木を植えました。



大北地区

大田市青木湖畔で行われた白馬南小学校5年生のキャンプでは、樹木の葉を集めて名前調べを行い、森林環境への理解を深めました。



須高地区

須高地区では、緑化木の苗木頒布等を通じて、住民参加による緑あふれる魅力的なまちづくりを進めています。



長野地区

飯綱町牟礼駅付近で地域の皆さんが集まり桜の苗木を植樹しました。



北信地区

飯山そば振興研究会が天皇陛下のご即位を記念して、瑞穂地区に「梓」及び「ハマナス」を植樹しました。

長野県内の森林整備、緑化の推進に助成しています。詳しくは各地区へご相談ください。

回覧



新池田学問所特別講座

グリーンカーテンで夏を涼しく!

オーシャンブルー 琉球朝顔の 育て方講座

- 日時 令和3年5月8日(土)
午前10時30分から
- 場所 池田町交流センター かえで ホール
- 受講料 500円 (朝顔苗付)
- 対象 どなたでも
- 定員 40名 (先着順)
- 講師 NPO 法人 あづみ野風土舎
- 申込 事前申込必要 池田町交流センター かえで
☎ 0261-62-2058 または窓口まで
- 締切 令和3年4月30日(金)

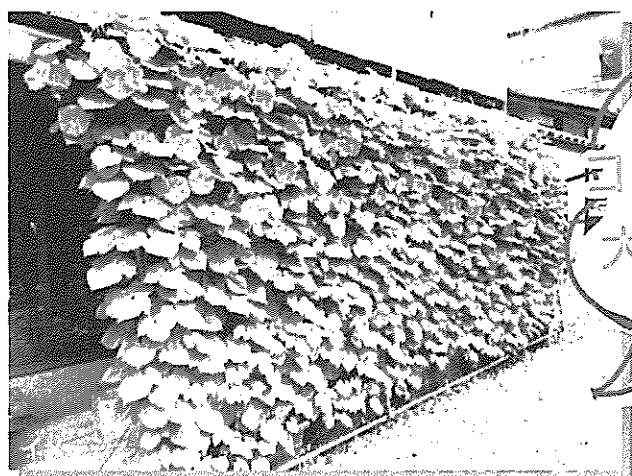

コツを学んで
大きなカーテン
を目指そう!

主催：NPO 法人 あづみ野風土舎 共催：池田町
問合せ：池田町交流センターかえで (池田町大字池田3336-1 / ☎0261-62-2058)

裏面も
ご覧下さい

回覧

参加者募集

移住者カフェ With 協力隊

移住者同士の交流を深める「移住者カフェ」を開催します。
地域おこし協力隊と一緒に、気軽におしゃべりしてみませんか？

2021.5.26[水]

13:30~15:30

交流センターかえで「クラフトルーム」

参加費 無料

定員 先着10名

★途中参加・退室OKです★



- ・町外から池田町に移住した方を対象とします。
- ・ご家族の場合、1家族大人2人までのご参加とさせていただきます。
- ・お子様の同伴は可能ですが、託児はございませんのであらかじめご了承ください。
- ・新型コロナウイルス感染拡大予防のため、マスクの着用をお願いします。
また、会場では検温を実施します。
- ・飲み物は各自でご用意ください。

お申し込みは、役場窓口・メール・電話にてお願いします
参加者氏名・年齢・性別・連絡先をお知らせください

池田町役場 企画政策課 移住定住促進係

MAIL : iju@town.ikeda.nagano.jp

TEL : 0261-62-3129



移住定住の情報はこちら

池田町弓道会

2021年度弓道教室開催(募集)

参加者募集 ⇨⇨⇨新たな楽しみの時間を増やしませんか? ⇨⇨⇨

☆生涯スポーツとして最適です

- * 老若男女誰にでも手軽に出来る運動です(60才以上の方々も多数稽古をしています)
- * 自分の体力に応じた弓を使って練習ができます(激しい運動ではありません)
- * 初心者には弓道の基本から丁寧に指導します
- * お休みをしている弓道経験者の方、再開しませんか?(有段者大歓迎)

◎ 受講者の感想(昨年受講された池田町にお住いの40代女性)

私は、弓道の経験は全くありませんでした。不安はありましたが、どうしてもやってみたかったので、思い切って教室に参加してみました。とにかく丁寧に一つ一つ教えていただき、分からないことは何度も説明して下さいました。そのお陰で不安よりも続けたい思いの方が強くなり、今もお世話になっています。弓道を通し、学べるものがたくさんあると感じています。今は、仕事の都合で思うように練習に行けないこともありますが、これから先もずっと続けたいと思っています。

弓道教室要項

- 【開催期間】・・5月11日(火)から6月24日(木)
火・木曜日・通算14回 修了式 6月26日(土)
- 【時間】・・昼の部 13:30~15:00
・・夜の部 19:30~21:00
- 【場所】・・池田町弓道場
- 【参加対象】・・中学生以上の方 特に運動不足のシニア大歓迎
- 【募集人数】・・昼の部、夜の部 各10名
- 【参加料】・・3,000円(スポーツ保険掛金、弓道教本購入費)
開講日当日集金します。
- 【指導者】・・長野県弓道連盟大北支部会員
- 【用具と服装】*用具は池田町弓道会で用意します
*服装は前ボタンの無いジャージ・Tシャツ等の上衣
靴下・足袋(素足は厳禁)・時計等着用不可

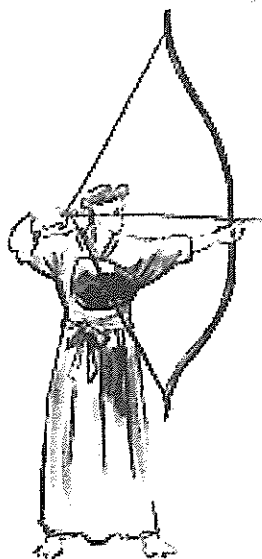

参加申込先

池田町総合体育館事務室又は電話62-7654へ

*受付時間・・・9:00~16:00(火曜~日曜)

*氏名:住所:電話:性別:年齢:昼夜コース:経験有無を申し込みください

*申込締切日・・2021年4月30(金)

(お問合せは、090-9664-8753 小林 まで)

主 催 池田町体育協会
後 援 池田町教育委員会
後 援 松川村教育委員会
主 管 池田町弓道会